



Comune di Gemmano

Piazza Roma n. 1 – 47855 Gemmano (RN)
www.comune.gemmano.rn.it
info@comune.gemmano.rn.it – comune.gemmano@legalmail.it
☎ 0541854060
c.f. 82005670409 p.iva.01188110405



Via Tavoletto, 1835
47832 San Clemente (fraz.
Sant'Andrea in Casale)
C/O Centro Lamas - Scala A -
Piano 1°
Tel.: 0541 851701
Fax: 0541 851709
PEC: unionevalconca@legalmail.it

AVVISO PUBBLICO PER L'ASSEGNAZIONE IN PREVENDITA DI N. 20 LOCULI CIMITERIALI DI NUOVA COSTRUZIONE ALL'INTERNO DEL CIMITERO COMUNALE DI ONFERNO

AMPLIAMENTO CIMITERO ONFERNO

Il Comune di Gemmano ha in programma
l'ampliamento del Cimitero di Onferno
che si realizzerà attraverso la

PREVENDITA DEI LOCULI

per informazioni e acquisto loculi
rivolgersi in Comune
oppure chiamare l'ufficio al numero

0541854060
interno 2

Comune di Gemmano

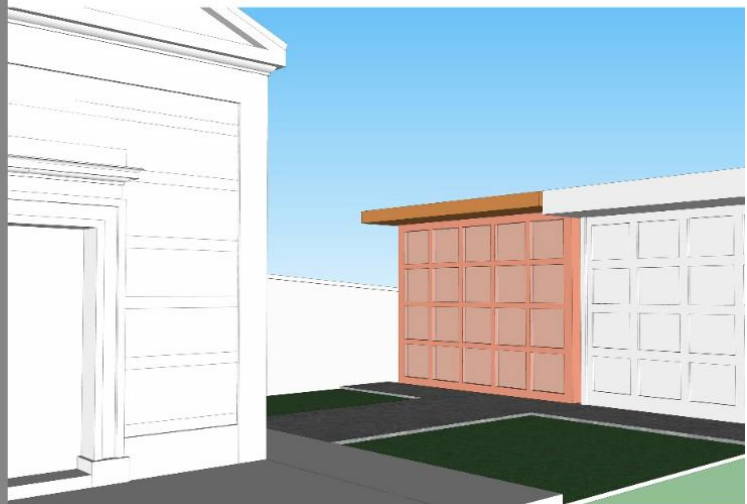

PREMESSO CHE:

– con Deliberazione della Giunta Comunale n. 6 del 22/01/2025, è stato adottato l'atto di indirizzo per la costruzione di nuovi loculi nel Cimitero di Onferno e per l'introduzione della possibilità di prenotazione degli stessi prima della fase di costruzione e in corso d'opera, al fine di rispondere al crescente fabbisogno derivante dalla demolizione di due sezioni ammalorate e dal conseguente esaurimento delle disponibilità attuali;

– con Deliberazione della Giunta Comunale n. 22 del 25/03/2025, sono stati approvati i nuovi prezzi di concessione dei loculi cimiteriali, fissando le tariffe per il Cimitero di Onferno come segue:

- Prima fila: € 3.000,00
- Seconda e terza fila: € 3.500,00
- Quarta fila: € 3.000,00

RICHIAMATA la Determinazione n. 90 del 3/4/2025 della Responsabile dei Servizi Cimiteriali;

RICHIAMATO il vigente Regolamento di Polizia Mortuaria e dei Servizi Cimiteriali approvato con Deliberazione consiliare n. 32 del 31/07/2019, che all'art. 7 – Tipologie di sepoltura e relative concessioni, lettera d), stabilisce la durata delle concessioni in 50 anni;

SI RENDE NOTO CHE

L'Amministrazione Comunale intende procedere alla raccolta delle richieste di prenotazione per l'assegnazione in concessione di una parte dei loculi di nuova costruzione previsti nel cimitero comunale di Onferno, in Gemmano.

OGGETTO DELLA PRENOTAZIONE

La prenotazione interesserà più precisamente n. 20 loculi, disposti su 4 piani e 5 colonne.



Comune di Gemmano

Piazza Roma n. 1 – 47855 Gemmano (RN)
www.comune.gemmano.rn.it
info@comune.gemmano.rn.it – comune.gemmano@legalmail.it
☎ 0541854060
c.f. 82005670409 p.iva.01188110405



Via Tavoleto, 1835
47832 San Clemente (fraz.
Sant'Andrea in Casale)
C/O Centro Lamas - Scala A -
Piano 1°
Tel.: 0541 851701
Fax: 0541 851709
PEC: unionevalconca@legalmail.it

PRESENTAZIONE DELLA DOMANDA

La richiesta di prenotazione, redatta secondo il modello predisposto, sarà disponibile in forma cartacea presso l'Ufficio Servizi Cimiteriali del Comune di Gemmano e in forma digitale sul sito istituzionale dell'Ente all'indirizzo www.comune.gemmano.rn.it.

Potrà essere consegnata:

- a mano presso l'Ufficio Protocollo in Piazza Roma n. 1 – Gemmano (RN) oppure
- via PEC all'indirizzo comune.gemmano@legalmail.it

a partire da lunedì 7 aprile 2025.

Farà fede la data di accettazione al protocollo dell'Ente.

Le richieste saranno evase in ordine di arrivo senza formazione di graduatoria, fino ad esaurimento dei 20 loculi previsti.

ASSEGNAZIONE DEI LOCULI

L'Ufficio competente provvederà a contattare i richiedenti, in ordine di presentazione della domanda, per procedere alla scelta della fila e della colonna della nuova sezione cimiteriale. I loculi potranno essere scelti liberamente per fila e in ordine orizzontale, da sinistra verso destra. In caso di richiesta di più loculi, gli stessi dovranno essere contigui.

VERSAMENTO DELL'ACCONTO

Al momento della scelta del loculo, il richiedente (o un suo delegato) si impegna al versamento di un acconto pari al 50% dell'importo della concessione, che dovrà essere effettuato entro 5 giorni lavorativi dalla data del verbale di assegnazione. In caso di mancato pagamento, la prenotazione sarà considerata decaduta e il loculo/i verrà/anno messo/a a disposizione di altro richiedente.

DEFINIZIONE E STIPULA DEL CONTRATTO

I richiedenti assegnatari dovranno procedere al versamento del saldo della concessione non oltre 20 giorni dalla data del collaudo della struttura. L'Ufficio incaricato, dopo aver acquisito la quietanza di pagamento, provvederà a invitare i richiedenti alla stipula e sottoscrizione del contratto di concessione.

Chi non provvederà al versamento entro i termini previsti sarà dichiarato decaduto e perderà la somma anticipata. In tal caso, il loculo prenotato potrà essere assegnato ad altro richiedente.

NORME AGGIUNTIVE

Qualora si verificasse la necessità di procedere alla tumulazione di una salma tra la prenotazione e la concessione definitiva del loculo, le operazioni di tumulazione ed estumulazione provvisoria saranno esentate dal pagamento dei relativi diritti cimiteriali. Nel caso in cui il richiedente deceda prima della sottoscrizione, la concessione sarà trasferita a un avente diritto.

INFORMAZIONI

Il Responsabile del presente procedimento di assegnazione è la sottoscritta Responsabile dell'Area Amministrativa – Ufficio Servizi Cimiteriali, Dott.ssa Sabrina Allegretti.

Per informazioni sul presente procedimento contattare il n. 0541/854060 int. n.2 – e-mail: sabrina.allegretti@comune.gemmano.rn.it

Ai sensi dell'art. 13 del Reg. Ue. 2016/779 GDPR e s.m. e i., i dati personali forniti dal richiedente saranno raccolti ed utilizzati dal Comune di Gemmano unicamente per le finalità connesse con la presente procedura e la conseguente stipula del contratto di concessione.

La Responsabile
Sabrina Allegretti
(sottoscritto digitalmente)